安城高校陸上部

陸上は個人競技と言われていますがチームで支えあって楽しく活動しています。

陸上部では競技力の向上だけではなく、人としての成長を目指しています。

個人競技だからこそできる自分だけの輝けるものを陸上部で一緒に見つけませんか？

部員数

令和7年度現在

3年生　選手　7名　マネージャー3名
2年生　選手　4名　マネージャー3名
1年生　選手16名　マネージャー3名

活動日

月・火・水・金　業　後　～　18：30
土　9：00　～　12：00

大会結果

令和7年度愛知県高等学校新人体育大会
西三河支部予選会

男子4×400ｍリレー　第6位
女子円盤投　第7位

県大会へ2種目7名出場

ホットスタッフフィールド広島
HOTSTAFF FIELD HIROSHIMA
開け未来の扉 中国総体 2025
関係者以外立入禁止

令和7年度　全国高等学校総合体育大会
男子やり投出場

令和7年度　東海高等学校総合体育大会

男子やり投　第5位

全国大会（インターハイ）へ1種目1名出場

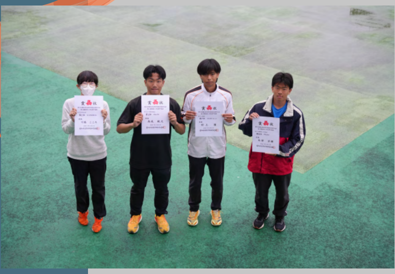

第79回愛知県高等学校総合体育大会
愛知県大会

男子やり投	第3位

東海大会へ1種目1名出場

第79回愛知県高等学校総合体育大会
西三河支部予選会

男子三段跳	第7位
男子やり投	第2位
男子円盤投	第6位
女子5000m競歩	第2位

県大会へ4種目4名出場

令和6年度愛知県高等学校新人体育大会
愛知県大会

男子三段跳	第8位

令和6年度愛知県高等学校新人体育大会
西三河支部予選会

男子三段跳	第5位
男子円盤投	第5位
	第6位
男子やり投	第5位
女子5000m競歩	優勝

県大会へ4種目5名出場

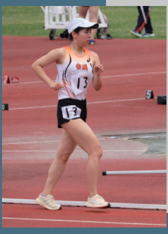

第78回愛知県高等学校総合体育大会
西三河支部予選会

男子三段跳	第6位
男子やり投	第7位
男子砲丸投	第6位
男子ハンマー投	第7位
女子5000m競歩	第2位
	第3位

県大会へ4種目5名出場

令和5年度愛知県高等学校新人体育大会
愛知県大会

男子三段跳	第7位

令和5年度愛知県高等学校新人体育大会
西三河支部予選会

男子三段跳	第4位
男子やり投	第8位
男子ハンマー投	第5位
女子5000m競歩	第3位

県大会へ4種目4名出場

第77回愛知県高等学校総合体育大会
西三河支部予選会

男子やり投	第2位
男子砲丸投	第4位
男子円盤投	第5位
女子5000m競歩	優勝
	第5位

県大会へ4種目4名出場

第62回全日本競歩輪島大会

女子5km競歩　出場

全日本競歩輪島大会
4月15日(土)・16日(日)
競技開始
15日(土) 13時
16日(日) 8時

活動風景

走

投

跳

支